ISKUSTVO ONLAJN NASTAVE (iz našeg ugla)

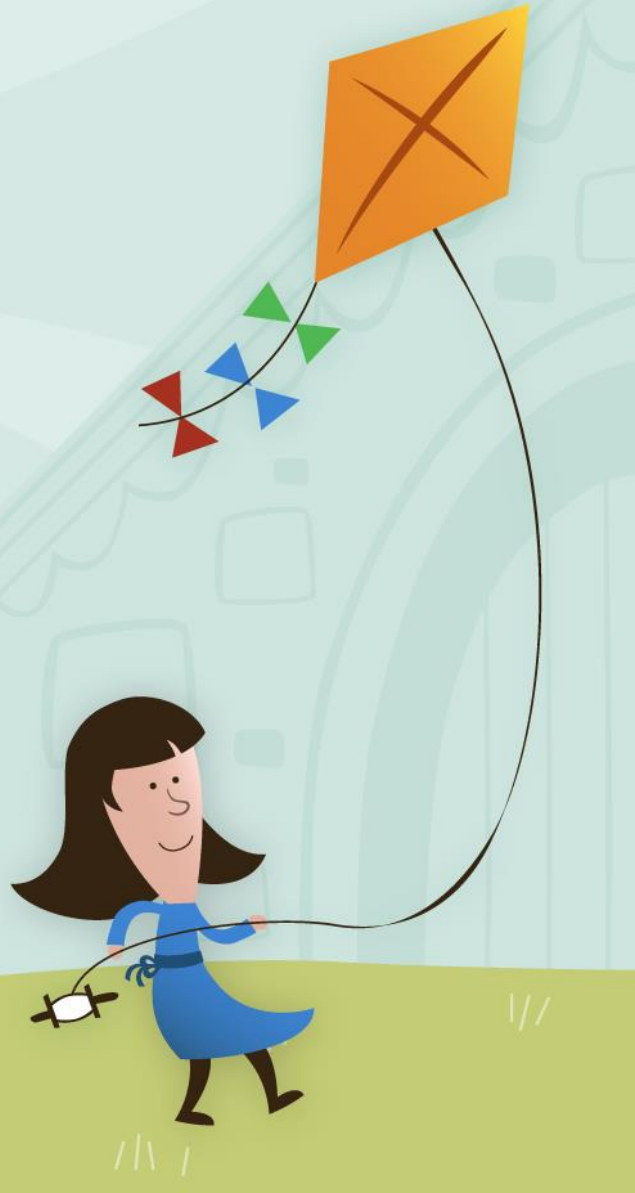

Škola u učionici

Nastava u učionici:

- bolja komunikacija
- profesori lakše objašnjavaju lekcije
- manje domaćih zadataka
- manje ocjenjivanja
- više pismenih provjera
- druženje (uživo) u školskim klupama
- Dosta je lakše održavati praktičnu nastavu

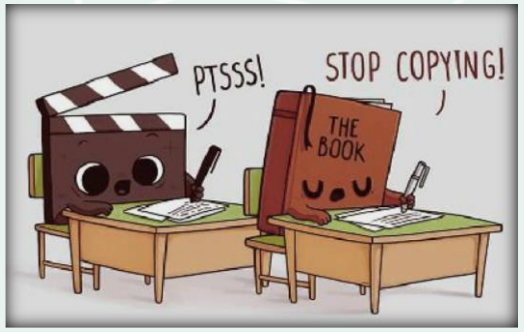

Onlajn nastava

Nastava na daljinu obavlja se od kuće, iz naših toplih kreveta. Učenje je mnogo teže, iako se profesori mnogo trude da nam lekcije objasne na najlakši način, ne uspijemo svi baš sve najbolje shvatiti. Nastavu završimo mnogo ranije nego inače, tokom „normalne“ nastave, ali zato imamo mnogo više zadaće i više obaveza oko prepisivanja. Tokom onlajn nastave mnogo je lakše dobijati bolje ocjene, jer profesori nisu prisutni da nas kontrolišu koliko prepisujemo. Takve ocjene nisu baš mjerilo znanja, a time i profesorima dajemo dojam da znamo mnogo više i da nema potrebe za dodatnim pojašnjavanjima.

„Druženje“ je samo preko poruka i poziva, nekada se i vidimo, ali to nije toliko često kao kada smo išli normalno u školu.

Imamo još jedno novo iskustvo, učili smo na drugačiji način nego što smo navikli. U nekim situacijama je bilo mnogo lakše, a u nekim teže. Školska godina se privodi kraju samim tim i ovaj vid nastave, sve je tako brzo prošlo. Dobijali smo dosta bolje ocjene neko što smo očekivali, a dosta učenika je i poboljšalo svoj uspjeh. Iako ovo sve izgleda dosta jednostavnije, vratili bismo se u školske klupe, jer sve je dosta lakše kada ste okruženi sa svojim prijateljima i imate mogućnost da date svoje mišljenje bez dugog i zamornog kucanja poruka.
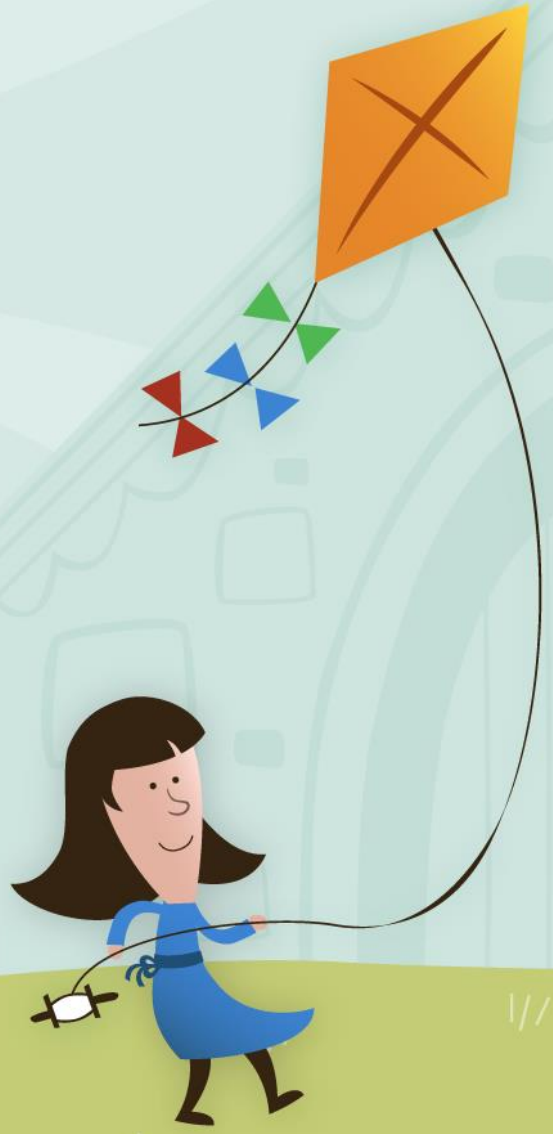
HVALA NA PAŽNJI!